

Ámbito Cultural de El Corte Inglés de Alicante tiene el placer de invitarle a la exposición de pintura:

FIESTA Y FUEGO

De la artista **Ana González Esteve**

FIESTA Y FUEGO surge como desarrollo de uno de los apartados que conforman el proyecto en el que me encuentro trabajando en la actualidad. Bajo el título genérico de Fiesta y Tradición Popular, intento trasladar a mis pinturas los sentimientos de alegría, solidaridad, emoción, cooperación y fraternidad, entre otros, que suele desencadenar cualquier tipo de acto festero, independientemente de la fiesta a la que haga referencia.

En este punto, centrado en la Fiesta del Fuego, Fallas y Hogueras, he tratado de recoger el espíritu de la fiesta; la intensidad y emoción que me transmite, su color, su luz y su fuerza, en un empeño por captar el sentido de un mundo relativamente desconocido para mí y que supone, al mismo tiempo, un giro en el conjunto de mi obra tanto desde el punto de vista temático como del técnico.

Formando parte de este compendio, podemos encontrar mantillas, peinados, tejidos, masletás, actos, objetos y personajes de esta fiesta que nos es tan cercana. No he tratado de realizar un análisis antropológico de la fiesta, para esto ya existen multitud de estudios especializados, sino de filtrar la emoción de la fiesta a través de mi paleta y mi visión de espectadora y pintora.



Del viernes 2 al jueves 15 de octubre • Inauguración: viernes 2 de octubre a las 19:30

Horario de visitas de la exposición será:

De lunes a viernes de 10:00 a 21:00 h. (fuera del horario de los actos programados)



ÁMBITO CULTURAL

El Corte Inglés

ALICANTE

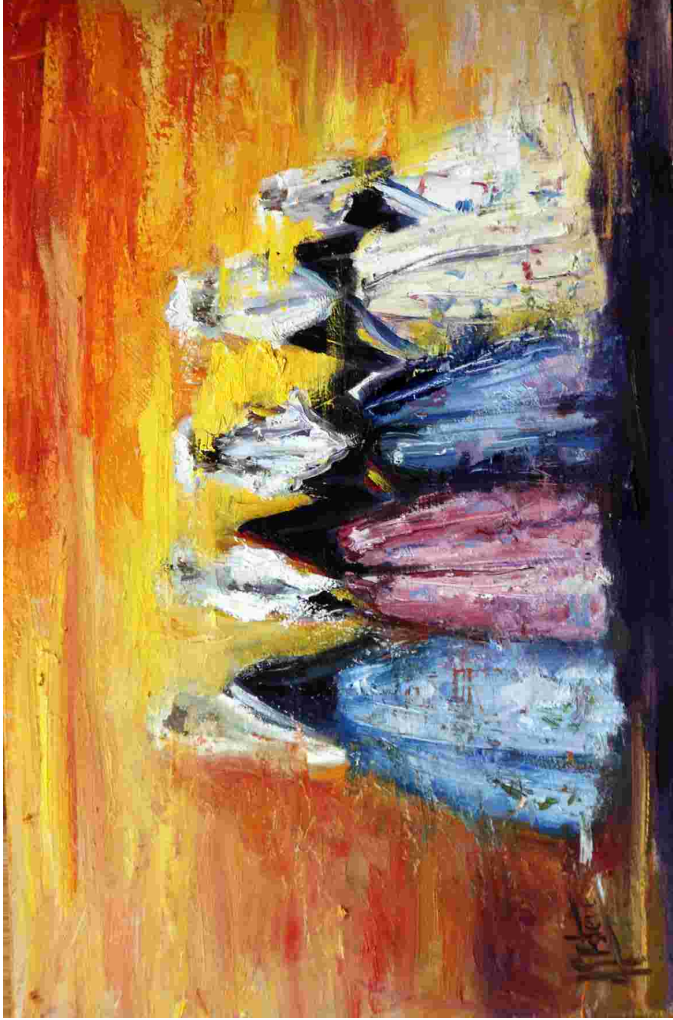

ÁMBITO CULTURAL

El Corte Inglés
ALICANTE



ÀMBITO CULTURAL

El Corte Inglés
ALICANTE